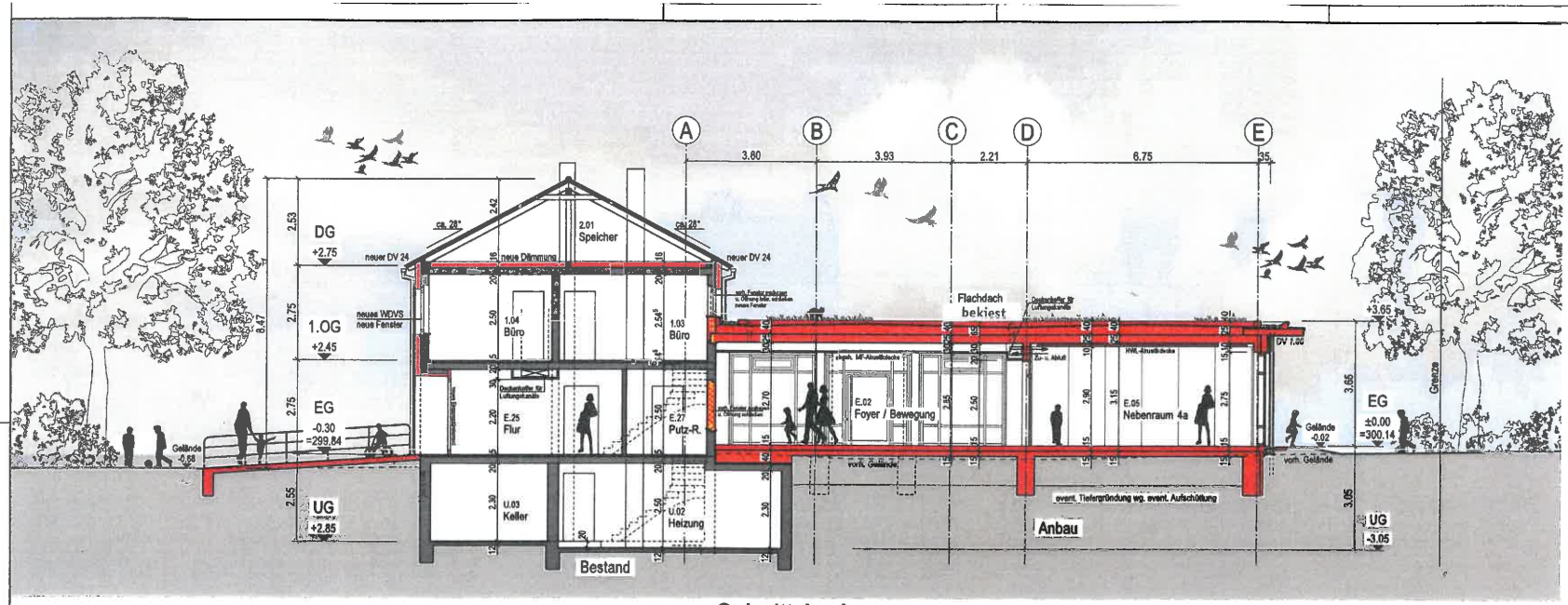

Schnitt A - A

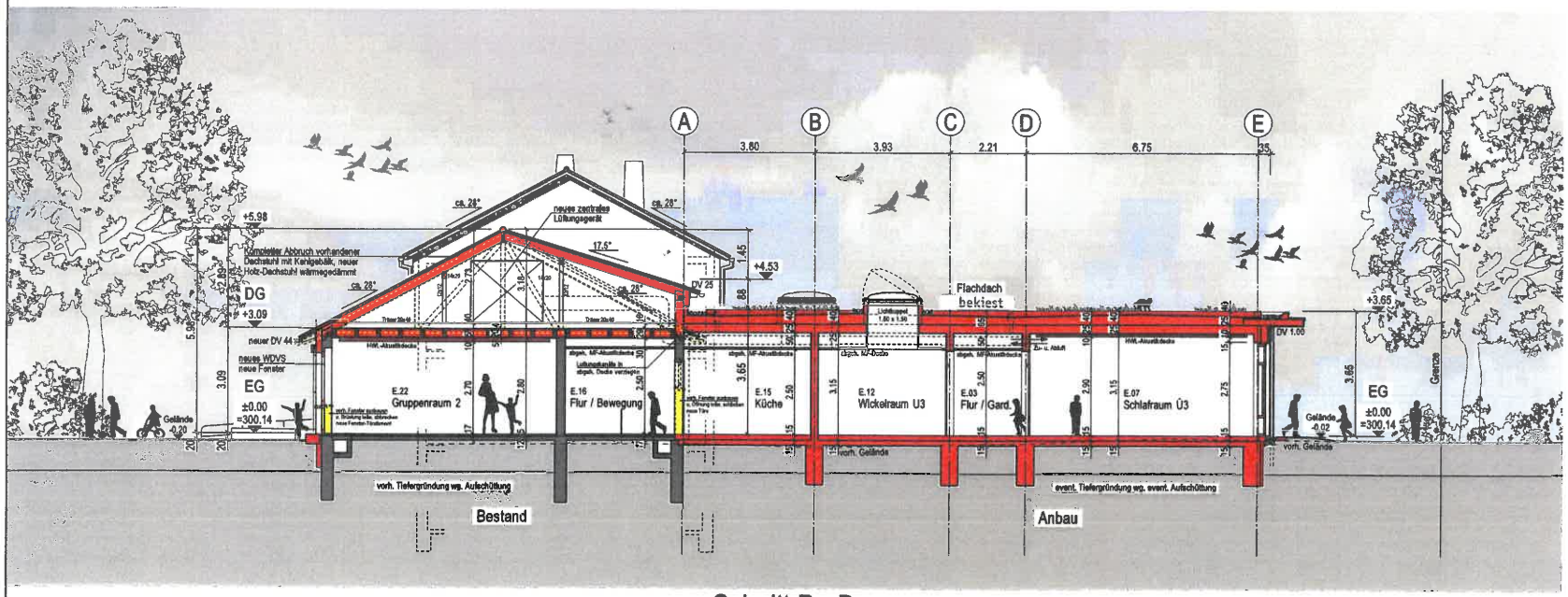

Schnitt B - B

Legende:

- bestehende Bauteile
- neue Bauteile
- abzubrechende Bauteile

F30 - Feuerhemmend nach DIN 4102

F90 - Feuerbeständig nach DIN 4102

T30 - Feuerhemmende Türe nach DIN 4102

RS - Rauchschutztüre nach DIN 18095

TDS - Türe, dicht- u. selbstschließend

Alle innenliegenden Räume werden nach DIN 18017 mechanisch be- und entlüftet

EFH -Anbau = ±0.00 = 300.14 ü. NN

Bauherr:

oo.oo.2o16
Datum u. Unterschrift

Architekt:

o3.o3.2o17
Datum u. Unterschrift

Entwurf Variante A

Projekt:	Kindergarten Heininger Weg Neuer Anbau mit Umbau u. Sanierung Bestandsgebäude Heininger Weg 33, 71522 Backnang	Bauherr:	Stadt Backnang Stadtbauamt Stiftshof 20, 71522 Backnang
Freier Architekt Dipl.-Ing. (FH) Eberhard Feinauer	Bezeichnung:	**Schnitte A - A und B - B**	
	Maßstab: M 1 : 1oo	Datum: o3.o3.2o17 / ef	Plan-Nr.: **489 / 8o4.A**

489/804 sab A